

最上階!100㎡超のルーフバルコニー付き4LDK/4面採光の角部屋
大規模リフォーム済!水回り設備も一新!



24時間営業
スーパー「サニー」
目の前!



物件種目	売マンション		
物件名	スタシオン海の中道II		
交通	JR香椎線 奈多駅 徒歩5分 西鉄バス 奈多団地入口バス停 徒歩4分		
間取り	4LDK+ルーフバルコニー		
価格	2,980万円		
所在地	福岡市東区奈多1-12-30		
建物	構造	鉄筋コンクリート造	
	規模	10階建10階部分	
	専有面積	100.62㎡	バルコニー 23.50㎡
	ルーフバルコニー	24.94㎡	使用料 700円
総戸数	88戸		
管理費	7,400円	修繕積立金	25,160円
築年月	1995年(平成7年)2月		
駐車場	確保可能(5,000~11,500円)		
現況	空室		
入居日	相談		
備考	<p>充実のリフォーム内容</p> <ul style="list-style-type: none"> <li style="width: 50%;">●キッチン交換 <li style="width: 50%;">●浴室交換 <li style="width: 50%;">●洗面台交換 <li style="width: 50%;">●トイレ交換 <li style="width: 50%;">●フロアタイル新調 <li style="width: 50%;">●建具交換 <li style="width: 50%;">●クロス貼替 <li style="width: 50%;">●CF貼替 <li style="width: 50%;">●畳襖障子貼替 <li style="width: 50%;">●室内美装 <li style="width: 50%;">●コンセントスイッチ交換など 		

福岡県宅地建物取引業協会会員 福岡県知事(2)第17347号



〒812-0013 福岡市博多区博多駅東3-1-10-4F

ファミリータイプマンションの売買専門店

福岡 マンション 市場

TEL 092-260-8228 FAX 092-260-8229

取引形態
売主



約8.5帖のゆとりある洋室1は
ウォークインクローゼット付き



まさに空中庭園！
ルーフバルコニー



圧巻のパノラマ眺望

専有面積 **100㎡超！**
4面採光の角部屋！

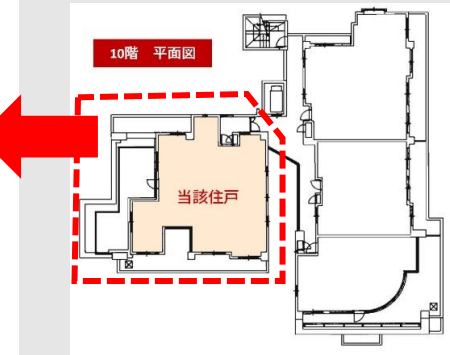

隣接した住戸が無く
完全独立した
4面採光のお部屋！

水回り設備は全てリニューアル



一日の疲れを癒す、
快適爽快バスルーム

換気窓も備えた
充実の浴室



デザイン性に優れた
新品のキッチン
食器洗浄乾燥機を設置した
機能的なキッチンです

ハイセンスなタイル柄フロアの
中庭風インナーバルコニー



圧巻の広さと開放感！約19.3帖の広々LDK



大型ミラーを備えた
ハイセンスな洗面化粧台



温水洗浄便座付き
多機能トイレ